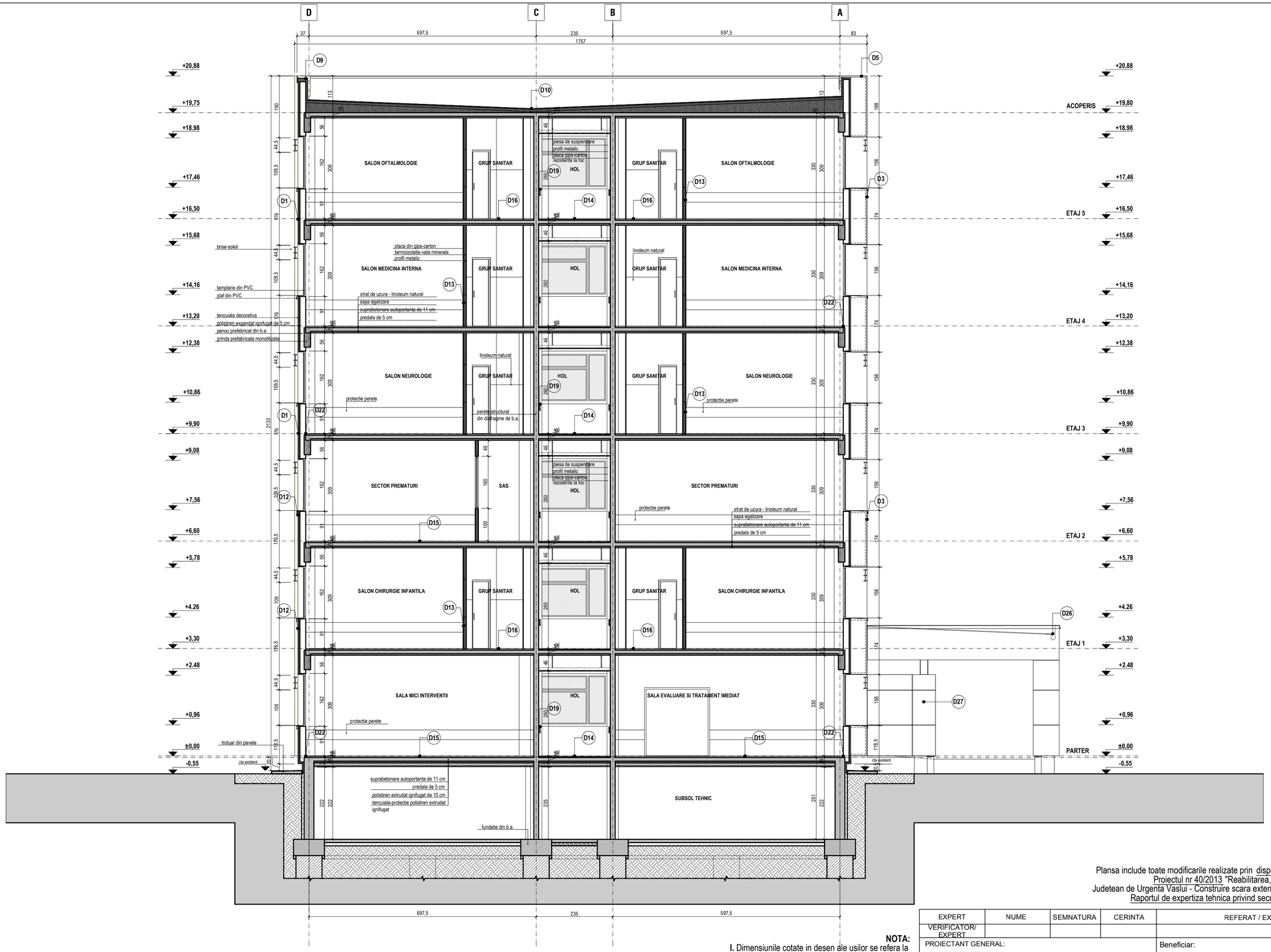

NOTA:
Plansa include toate modificarile realizate prin dispozitiile de santier din timpul executiei, Proiectul nr 40/2013 "Reabilitarea, modernizarea si echiparea Spitalului Judetean de Urgenta Vaslui - Construire scara exterioara" precum si masurile cuprinse in Raportul de expertiza tehnica privind securiatea la incendiu Cc, Ci nr. 39/2015

NOTA:
I. Dimensiunile cotate in desen ale usilor se refera la golurile din zidarie. Pentru a se determina latimea libera a acestora, se va scadea grosimea tamplariei.

II. In saloane si cabinete, peretii si tavanele s-au placat cu gips-carton conform DS nr. 2A.

III. Pentru a asigura spatiul necesar montarii instalatiilor pe holuri, inaltimea libera a acestora este de 2.40 m, conform NP 015 / 1997 - V.2.(A).3.2.4.

EXPERT	NUME	SEMNATURA	CERINTA	REFERAT / EXPERTIZA NR./ DATA	
VERIFICATOR/ EXPERT					
PROIECTANT GENERAL: SC "TDD CONCEPT STUDIO" SRL CIF 23108690, J22/ 223/2008				Beneficiar: JUDETUL VASLUI	Proiect nr. 19/2010 Contract nr. 2025/2010
SPECIFICATIE	NUME	SEMNATURA	SCARA 1/100	REABILITARE, MODERNIZARE SI ECHIPARE SPITALUL JUDETEAN DE URGENTE VASLUI str. Stefan cel Mare, nr.233, Vaslui	Faza. P.Th.+D.E.
SEF PROIECT	arh. Gabriela Tanjala				
PROIECTAT	arh. Gabriela Tanjala		2016	SECTIUNE A-A CORP B	Plansa nr. A10-AB
DESENAT	arh. Ana-Maria Plesco				